

Scheda sintetica

Offerta a prezzo variabile per la fornitura di Gas Naturale

Nome offerta WEB SAN SABINO GAS

Codice offerta 021729GSVML01XXSANSABINOGASDOM01

Validità dal 13/05/2026 al 25/06/2026

Venditore	ATS POWER S.R.L. di seguito denominato con il suo marchio registrato ATS - http://www.atspower.it/ - Numero Telefonico 0882070787 - Indirizzo di posta: PIAZZA GIOVANNI PAOLO II 8 - 71017 TORREMAGGIORE (FG) - Indirizzo di posta elettronica: servizio.clienti@atpower.it
Durata del contratto	Il contratto ha una durata indeterminata.
Condizioni Offerta	Offerta riservata a Clienti finali titolari di utenze ad uso "domestico"
Metodi e canali di pagamento	Il termine di pagamento è indicato in ciascuna bolletta e non potrà mai essere inferiore ai 10 giorni dalla data di emissione. Il pagamento potrà essere effettuato tramite: addebito diretto su conto corrente.
Frequenza di fatturazione	L'emissione della bolletta è mensile. Sono disponibili sul sito internet di ATS POWER anche le offerte Placet per il gas che recepiscono senza deroghe le previsioni del Testo Integrato Fatturazione - TIF (All. A alla Delibera ARERA 453/2016/R/COM e ss.mm.ii.). Le offerte Placet sono offerte del mercato libero, a condizioni economiche decise dal venditore, con struttura di prezzo e condizioni contrattuali stabilite da ARERA.
Garanzie richieste al cliente	È previsto l'addebito del deposito cauzionale, sulla prima fattura, qualora si scelga un metodo di pagamento diverso da domiciliazione bancaria o postale.

Condizioni Economiche

Prezzo	Prezzo Variabile
Corrispettivi definiti dal venditore*	
Corrispettivo Annuo	144,00 €/PdR/anno
Corrispettivo per il Consumo	PSV + 0,000000 €/Smc
Indice	PSV
Periodicità Indice	Mensile

Grafico(12 mesi)

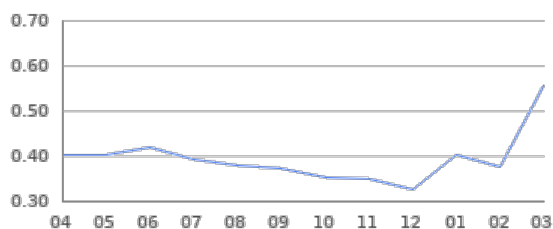

Altri corrispettivi*



Inquadra il QRCode per visitare la pagina del sito dell'Autorità contenente i valori vigenti dei corrispettivi afferenti al dispacciamento, alla tariffa per l'uso della rete e agli oneri generali di sistema.

Imposte

Tutti i corrispettivi indicati nella presente offerta sono da intendersi al netto delle imposte, che saranno a carico del Cliente. Ulteriori informazioni sulle imposte sono disponibili sul sito <http://www.atspower.it/>.

Sconti e/o bonus

L'offerta prevede lo sconto "SCONTO SAN SABINO" fino ad un massimo di 66,00 € in bolletta, che sarà suddiviso in 5,50 €/mese erogato fino al 9999° mese di fornitura con la presente CTE;

Prodotti e/o servizi aggiuntivi

Durata e condizioni rinnovo

I prezzi indicati nella Scheda Sintetica rimangono validi per 12 mesi a partire dalla data di attivazione della fornitura. Allo scadere del periodo di applicabilità, le condizioni economiche potranno essere modificate dal Fornitore nel rispetto di quanto stabilito dalle Condizioni Generali del Contratto. Il rinnovo di tali condizioni verrà comunicato in forma scritta con un preavviso non inferiore a 3 mesi rispetto alla data di scadenza delle condizioni economiche vigenti.

Altre caratteristiche

Non previste

*Escluse imposte e tasse.

Ambito tariffario Centrale (Umbria,Toscana,Marche)

Spesa annua stimata in €/Anno (escluse imposte e tasse)

Consumo annuo (Smc)	Spesa annua stimata dell'offerta
120	211,03 €/Anno
480	512,14 €/Anno
700	684,89 €/Anno
1.400	1.244,85 €/Anno
2.000	1.722,54 €/Anno
5.000	4.106,86 €/Anno

Ai fini della determinazione della stima della spesa complessiva dell'offerta vengono utilizzati:

- per i livelli di consumo annuo 120 Smc/a e 480 Smc/a, il profilo "Cottura cibi e/o produzione di acqua calda sanitaria**";
- per i livelli di consumo annuo da 700 Smc/a a 5.000 Smc/a, il profilo "Riscaldamento**" utilizzando, per ciascun Ambito tariffario, la Zona Climatica maggiormente rappresentativa del medesimo così come riportato: Zona climatica E per gli ambiti Nord Occidentale, Nord Orientale, Centrale; Zona Climatica C per gli ambiti Centro- Sud Orientale e Meridionale; Zona climatica D per l'ambito Centro-Sud Occidentale

Per informazioni sulla spesa personalizzata e altre offerte disponibili nel mercato può consultare il Portale Offerte Luce e Gas www.ilportaleofferte.it.

I valori indicati in tabella sono calcolati per un livello dei coefficienti P e C pari a: $P=0,03852 \text{ GJ/Smc}$ $C=1$ I valori indicati in tabella sono calcolati alla data dell'offerta e possono subire variazioni, nel periodo di validità dell'offerta, a seguito di provvedimenti dell'Autorità di Regolazione per Energia Reti e Ambiente.

Altre voci di costo

Scaglione	Trasporto e Gestione del contatore		Oneri di sistema	
	Quota fissa (€/Anno)	Quota gas (€/Smc)	Quota fissa (€/Anno)	Quota gas (€/Smc)
0 - 120		0,112020		0,036709
121 - 480		0,223203		0,086309
481 - 1560		0,213783		0,066009
1561 - 5000		0,214211		0,060409
5001 - 8000		0,188378		0,053709
8001 - 200000		0,150698		0,043809
Fino a G6	73,59		-21,63	
Da G10 a G40	508,79		-21,63	
Oltre G40	1.043,82		-21,63	

Ambito tariffario Centro Sud Occidentale (Campania,Lazio)

Spesa annua stimata in €/Anno (escluse imposte e tasse)

Consumo annuo (Smc)	Spesa annua stimata dell'offerta
120	224,14 €/Anno
480	554,99 €/Anno
700	743,53 €/Anno
1.400	1.355,57 €/Anno
2.000	1.878,04 €/Anno
5.000	4.486,51 €/Anno

Ai fini della determinazione della stima della spesa complessiva dell'offerta vengono utilizzati:

- per i livelli di consumo annuo 120 Smc/a e 480 Smc/a, il profilo "Cottura cibi e/o produzione di acqua calda sanitaria";
- per i livelli di consumo annuo da 700 Smc/a a 5.000 Smc/a, il profilo "Riscaldamento" utilizzando, per ciascun Ambito tariffario, la Zona Climatica maggiormente rappresentativa del medesimo così come riportato: Zona climatica E per gli ambiti Nord Occidentale, Nord Orientale, Centrale; Zona Climatica C per gli ambiti Centro- Sud Orientale e Meridionale; Zona climatica D per l'ambito Centro-Sud Occidentale

Per informazioni sulla spesa personalizzata e altre offerte disponibili nel mercato può consultare il Portale Offerte Luce e Gas www.ilportaleofferte.it.

I valori indicati in tabella sono calcolati per un livello dei coefficienti P e C pari a: $P=0,03852 \text{ GJ/Smc}$ $C=1$ I valori indicati in tabella sono calcolati alla data dell'offerta e possono subire variazioni, nel periodo di validità dell'offerta, a seguito di provvedimenti dell'Autorità di Regolazione per Energia Reti e Ambiente.

Altre voci di costo

Scaglione	Trasporto e Gestione del contatore		Oneri di sistema	
	Quota fissa (€/Anno)	Quota gas (€/Smc)	Quota fissa (€/Anno)	Quota gas (€/Smc)
0 - 120		0,112020		0,036709
121 - 480		0,305821		0,086309
481 - 1560		0,289401		0,066009
1561 - 5000		0,290148		0,060409
5001 - 8000		0,245118		0,053709
8001 - 200000		0,179440		0,043809
Fino a G6	86,70		-21,63	
Da G10 a G40	658,70		-21,63	
Oltre G40	1.326,83		-21,63	

Ambito tariffario Centro Sud Orientale (Puglia,Basilicata,Abruzzo,Molise)

Spesa annua stimata in €/Anno (escluse imposte e tasse)

Consumo annuo (Smc)	Spesa annua stimata dell'offerta
120	205,22 €/Anno
480	514,01 €/Anno
700	689,63 €/Anno
1.400	1.261,83 €/Anno
2.000	1.750,05 €/Anno
5.000	4.187,06 €/Anno

Ai fini della determinazione della stima della spesa complessiva dell'offerta vengono utilizzati:

- per i livelli di consumo annuo 120 Smc/a e 480 Smc/a, il profilo "Cottura cibi e/o produzione di acqua calda sanitaria**";
- per i livelli di consumo annuo da 700 Smc/a a 5.000 Smc/a, il profilo "Riscaldamento**" utilizzando, per ciascun Ambito tariffario, la Zona Climatica maggiormente rappresentativa del medesimo così come riportato: Zona climatica E per gli ambiti Nord Occidentale, Nord Orientale, Centrale; Zona Climatica C per gli ambiti Centro- Sud Orientale e Meridionale; Zona climatica D per l'ambito Centro-Sud Occidentale

Per informazioni sulla spesa personalizzata e altre offerte disponibili nel mercato può consultare il Portale Offerte Luce e Gas www.ilportaleofferte.it.

I valori indicati in tabella sono calcolati per un livello dei coefficienti P e C pari a: $P=0,03852 \text{ GJ/Smc}$ $C=1$ I valori indicati in tabella sono calcolati alla data dell'offerta e possono subire variazioni, nel periodo di validità dell'offerta, a seguito di provvedimenti dell'Autorità di Regolazione per Energia Reti e Ambiente.

Altre voci di costo

Scaglione	Trasporto e Gestione del contatore		Oneri di sistema	
	Quota fissa (€/Anno)	Quota gas (€/Smc)	Quota fissa (€/Anno)	Quota gas (€/Smc)
0 - 120		0,112020		0,036709
121 - 480		0,244537		0,086309
481 - 1560		0,233310		0,066009
1561 - 5000		0,233820		0,060409
5001 - 8000		0,203030		0,053709
8001 - 200000		0,158120		0,043809
Fino a G6	67,78		-21,63	
Da G10 a G40	481,60		-21,63	
Oltre G40	992,23		-21,63	

Ambito tariffario Meridionale (Calabria,Sicilia)

Spesa annua stimata in €/Anno (escluse imposte e tasse)

Consumo annuo (Smc)	Spesa annua stimata dell'offerta
120	233,76 €/Anno
480	587,93 €/Anno
700	788,94 €/Anno
1.400	1.441,90 €/Anno
2.000	1.999,56 €/Anno
5.000	4.784,18 €/Anno

Ai fini della determinazione della stima della spesa complessiva dell'offerta vengono utilizzati:

- per i livelli di consumo annuo 120 Smc/a e 480 Smc/a, il profilo "Cottura cibi e/o produzione di acqua calda sanitaria**";
- per i livelli di consumo annuo da 700 Smc/a a 5.000 Smc/a, il profilo "Riscaldamento**" utilizzando, per ciascun Ambito tariffario, la Zona Climatica maggiormente rappresentativa del medesimo così come riportato: Zona climatica E per gli ambiti Nord Occidentale, Nord Orientale, Centrale; Zona Climatica C per gli ambiti Centro- Sud Orientale e Meridionale; Zona climatica D per l'ambito Centro-Sud Occidentale

Per informazioni sulla spesa personalizzata e altre offerte disponibili nel mercato può consultare il Portale Offerte Luce e Gas www.ilportaleofferte.it.

I valori indicati in tabella sono calcolati per un livello dei coefficienti P e C pari a: P=0,03852 GJ/Smc C=1 I valori indicati in tabella sono calcolati alla data dell'offerta e possono subire variazioni, nel periodo di validità dell'offerta, a seguito di provvedimenti dell'Autorità di Regolazione per Energia Reti e Ambiente.

Altre voci di costo

Scaglione	Trasporto e Gestione del contatore		Oneri di sistema	
	Quota fissa (€/Anno)	Quota gas (€/Smc)	Quota fissa (€/Anno)	Quota gas (€/Smc)
0 - 120		0,112020		0,036709
121 - 480		0,370599		0,086309
481 - 1560		0,348691		0,066009
1561 - 5000		0,349687		0,060409
5001 - 8000		0,289606		0,053709
8001 - 200000		0,201975		0,043809
Fino a G6	96,32		-21,63	
Da G10 a G40	672,81		-21,63	
Oltre G40	1.447,35		-21,63	

Ambito tariffario Nord Occidentale (Liguria, Valle d'Aosta, Piemonte)

Spesa annua stimata in €/Anno (escluse imposte e tasse)

Consumo annuo (Smc)	Spesa annua stimata dell'offerta
120	218,04 €/Anno
480	517,76 €/Anno
700	689,73 €/Anno
1.400	1.247,21 €/Anno
2.000	1.722,77 €/Anno
5.000	4.096,42 €/Anno

Ai fini della determinazione della stima della spesa complessiva dell'offerta vengono utilizzati:

- per i livelli di consumo annuo 120 Smc/a e 480 Smc/a, il profilo "Cottura cibi e/o produzione di acqua calda sanitaria**";
- per i livelli di consumo annuo da 700 Smc/a a 5.000 Smc/a, il profilo "Riscaldamento**" utilizzando, per ciascun Ambito tariffario, la Zona Climatica maggiormente rappresentativa del medesimo così come riportato: Zona climatica E per gli ambiti Nord Occidentale, Nord Orientale, Centrale; Zona Climatica C per gli ambiti Centro- Sud Orientale e Meridionale; Zona climatica D per l'ambito Centro-Sud Occidentale

Per informazioni sulla spesa personalizzata e altre offerte disponibili nel mercato può consultare il Portale Offerte Luce e Gas www.ilportaleofferte.it.

I valori indicati in tabella sono calcolati per un livello dei coefficienti P e C pari a: $P=0,03852 \text{ GJ/Smc}$ $C=1$ I valori indicati in tabella sono calcolati alla data dell'offerta e possono subire variazioni, nel periodo di validità dell'offerta, a seguito di provvedimenti dell'Autorità di Regolazione per Energia Reti e Ambiente.

Altre voci di costo

Scaglione	Trasporto e Gestione del contatore		Oneri di sistema	
	Quota fissa (€/Anno)	Quota gas (€/Smc)	Quota fissa (€/Anno)	Quota gas (€/Smc)
0 - 120		0,112020		0,036709
121 - 480		0,219335		0,086309
481 - 1560		0,210243		0,066009
1561 - 5000		0,210656		0,060409
5001 - 8000		0,185721		0,053709
8001 - 200000		0,149353		0,043809
Fino a G6	80,60		-21,63	
Da G10 a G40	587,97		-21,63	
Oltre G40	1.134,62		-21,63	

Ambito tariffario Nord Orientale (Emilia Romagna, Friuli Venezia Giulia, Veneto, Trentino Alto Adige, Lombardia)

Spesa annua stimata in €/Anno (escluse imposte e tasse)

Consumo annuo (Smc)	Spesa annua stimata dell'offerta
120	206,68 €/Anno
480	496,34 €/Anno
700	662,68 €/Anno
1.400	1.202,26 €/Anno
2.000	1.662,42 €/Anno
5.000	3.959,01 €/Anno

Ai fini della determinazione della stima della spesa complessiva dell'offerta vengono utilizzati:

- per i livelli di consumo annuo 120 Smc/a e 480 Smc/a, il profilo "Cottura cibi e/o produzione di acqua calda sanitaria";
- per i livelli di consumo annuo da 700 Smc/a a 5.000 Smc/a, il profilo "Riscaldamento" utilizzando, per ciascun Ambito tariffario, la Zona Climatica maggiormente rappresentativa del medesimo così come riportato: Zona climatica E per gli ambiti Nord Occidentale, Nord Orientale, Centrale; Zona Climatica C per gli ambiti Centro- Sud Orientale e Meridionale; Zona climatica D per l'ambito Centro-Sud Occidentale

Per informazioni sulla spesa personalizzata e altre offerte disponibili nel mercato può consultare il Portale Offerte Luce e Gas www.ilportaleofferte.it.

I valori indicati in tabella sono calcolati per un livello dei coefficienti P e C pari a: P=0,03852 GJ/Smc C=1 I valori indicati in tabella sono calcolati alla data dell'offerta e possono subire variazioni, nel periodo di validità dell'offerta, a seguito di provvedimenti dell'Autorità di Regolazione per Energia Reti e Ambiente.

Altre voci di costo

Scaglione	Trasporto e Gestione del contatore		Oneri di sistema	
	Quota fissa (€/Anno)	Quota gas (€/Smc)	Quota fissa (€/Anno)	Quota gas (€/Smc)
0 - 120		0,112020		0,036709
121 - 480		0,191387		0,086309
481 - 1560		0,184663		0,066009
1561 - 5000		0,184969		0,060409
5001 - 8000		0,166528		0,053709
8001 - 200000		0,139630		0,043809
Fino a G6	69,24		-21,63	
Da G10 a G40	487,35		-21,63	
Oltre G40	992,11		-21,63	

Altre informazioni

Reclami, risoluzione delle controversie e diritti del consumatore	<p>Il reclamo redatto in forma libera o utilizzando il modulo disponibile sul sito – deve essere inoltrato all'indirizzo di posta presso la sede operativa: PIAZZA GIOVANNI PAOLO II 8 - 71017 TORREMAGGIORE (FG) o tramite email all'indirizzo: reclami@atspower.it, o mediante Pec all'indirizzo atspower@pec.it. Il Foro competente, in via esclusiva, per il Cliente consumatore è il Foro del luogo di residenza o di domicilio elettivo del Cliente medesimo. ATS POWER S.R.L. aderisce al protocollo di Conciliazione Paritetica concluso con le più rappresentative associazioni dei consumatori appartenenti al CNCU. In alternativa, il Cliente potrà rivolgersi al Servizio di Conciliazione istituito da ARERA. Per ottenere maggiori informazioni generali sui propri diritti e in merito al Codice di condotta commerciale, che impone precise regole di comportamento per gli esercenti la vendita, consulti il sito dell'Autorità di Regolazione per Energia Reti e Ambienti www.arera.it o chiami il numero verde 800 166 654.</p>
Diritto di ripensamento	<p>Se il Cliente consumatore ha concluso il Contratto mediante forme di comunicazione a distanza, fuori dai locali commerciali o via web ha la facoltà di recedere senza oneri e senza fornire alcuna motivazione entro 14 giorni dalla conclusione del contratto, tramite dichiarazione esplicita o utilizzando l'apposito modulo allegato, da inviare a mezzo raccomandata A/R o lettera semplice per posta all'indirizzo: PIAZZA GIOVANNI PAOLO II 8 - 71017 TORREMAGGIORE (FG) o via fax al Numero: . Il Cliente domestico può presentare un'espressa richiesta di esecuzione del Contratto prima che sia decorso il termine di ripensamento. Detta richiesta non fa, in ogni caso, venire meno il diritto di esercitare il ripensamento. Il periodo di ripensamento di 14 giorni è prolungato a 30 (trenta) giorni nel caso di contratti conclusi nel contesto di visite non richieste di un venditore presso l'abitazione di un cliente finale domestico oppure di escursioni organizzate da un venditore con lo scopo o con l'effetto di promuovere o vendere contratti di fornitura di energia elettrica e/o gas naturale ai clienti finali domestici.</p>
Attivazione della fornitura	<p>Le somministrazioni avverranno nel rispetto delle tempistiche minime stabilite da ARERA e compatibilmente con l'intervenuta efficacia dei recessi esercitati verso i precedenti fornitori. La somministrazione si deve ritenere condizionata all'attivazione da parte dei soggetti competenti dei servizi di Trasporto, Distribuzione e, per le sole forniture di gas naturale, di Dispacciamento, Trasmissione e Servizi Accessori. Qualora il PDR non sia allacciato alla rete di distribuzione locale, i termini decorreranno dal momento della ultimazione dell'allacciamento ed a seguito del rilascio delle idonee autorizzazioni/accertamenti. Inoltre l'attivazione della fornitura è subordinata alle verifiche sull'affidabilità creditizia e sullo stato di eventuali morosità. La data presunta dell'avvio dell'esecuzione della fornitura viene indicata nella Richiesta di Fornitura e di regola sarà l'inizio del secondo mese successivo alla data di firma della stessa. Nei casi di voltura e subentro l'attivazione della fornitura sarà eseguita nel rispetto delle tempistiche previste dalla regolazione e saranno richiesti il contributo a copertura degli oneri amministrativi a favore del distributore e il contributo a copertura dei costi per la prestazione commerciale.</p>
Termine accettazione della proposta	<p>In caso di proposta contrattuale del cliente domestico o cliente non domestico, se il venditore non invia l'accettazione della proposta entro 45 giorni solari dalla sottoscrizione da parte del cliente, la proposta si considera decaduta.</p>
Dati di lettura	<p>La fatturazione dei consumi avviene sulla base delle letture del contatore rilevate e messe a disposizione dal distributore o in mancanza sulla base dell'autolettura (ove disponibile) comunicata dal Cliente e validata dal distributore. In assenza di comunicazioni dei dati di consumo, ATS POWER S.R.L. effettuerà la fatturazione, a titolo di acconto e salvo successivo conguaglio, sulla base dei consumi storici del Cliente o dei dati comunicati dal Cliente stesso nella Richiesta o in corso di fornitura.</p>
Ritardo nei pagamenti	<p>Se il cliente non paga la bolletta entro il termine di scadenza, indicato sulla bolletta stessa, il venditore ha diritto di recuperare il proprio credito. Per farlo, il venditore deve costituire in mora il cliente, inviandogli una raccomandata con avviso di ricevimento o una PEC (posta elettronica certificata), in cui devono essere indicati almeno: Il termine ultimo per il pagamento, e la data presa a riferimento per calcolare questo termine; l'ulteriore termine decorso il quale, se il debito non risulta pagato, il venditore chiederà all'impresa distributrice di sospendere la fornitura; le modalità con cui il cliente deve comunicare al venditore l'avvenuto pagamento; i casi in cui il cliente ha diritto a un indennizzo automatico, se la fornitura viene sospesa senza il rispetto dei termini indicati; l'invito ad eccepire la prescrizione per questi importi e le modalità per farlo, qualora la costituzione in mora riguardi importi non pagati per consumi che risalgono a più di due anni. In caso di perdurante inadempimento nei pagamenti, sarà richiesta al Distributore la sospensione della fornitura i cui costi saranno a carico del cliente. Questa richiesta non può essere fatta prima che siano trascorsi 3 giorni lavorativi dal termine ultimo per il pagamento e 40 giorni solari dalla data in cui il cliente ha ricevuto la notifica della costituzione in mora (raccomandata o PEC). Per maggiori dettagli fare riferimento a quanto disciplinato da ARERA nel TIMOE (Testo Integrato Morosità Elettrica) e nel TIMG (Testo Integrato Morosità Gas).</p>
Modalità di recesso	<p>Il cliente può recedere dal Contratto in qualsiasi momento senza oneri per cambiare Fornitore, rilasciando al nuovo Fornitore, tramite la stipula di un nuovo Contratto, apposito mandato a recedere, per suo conto e in suo nome, dal Contratto in essere con ATS POWER S.R.L. Il nuovo Fornitore è tenuto all'invio di apposita comunicazione al SII entro e non oltre il giorno 10 del mese precedente la data di cambio fornitura. ATS POWER S.R.L. garantirà la fornitura fino alla data di efficacia del recesso, a partire dal quale avrà decorrenza la nuova fornitura. Il Cliente è tenuto al pagamento degli importi dovuti ai sensi del Contratto in virtù della fornitura, o per altre motivazioni, il termine di preavviso per l'esercizio del diritto di recesso non può essere superiore a 1 mese decorrente dalla data di ricevimento della comunicazione di recesso non può essere superiore a 1 mese decorrente dalla data di ricevimento della comunicazione di recesso da parte di ATS POWER S.R.L. in tale ipotesi, il Cliente recede dal contratto secondo le seguenti modalità: a mezzo raccomandata A/R all'indirizzo PIAZZA GIOVANNI PAOLO II 8 - 71017 TORREMAGGIORE (FG) o via fax al Numero o via PEC all'indirizzo atspower@pec.it</p>
Onere di recesso anticipato	<p>Es. Nessuno</p>

Documenti allegati alla scheda sintetica

Modulo per l'esercizio al ripensamento
Livelli di qualità commerciale e informativa indennizzi automatici
Informativa privacy
Informativa bonus sociale

Nota: In caso di proposta contrattuale del cliente domestico o cliente non domestico, se il venditore non invia l'accettazione della proposta entro 45 giorni solari dalla sottoscrizione da parte del cliente, la proposta si considera decaduta.

Operatore Commerciale

Codice identificativo o nominativo

Firma e data
